মাস্টার ওয়াটার টেস্ট কিট - ৪ প্যারামিটার

অলকালিনিটি, অ্যামোনিয়া, ডিস্‌ল্‌ভড অক্সিজেন ও টোটাল হার্ডনেস

ব্যবহার বিধি

জলের ক্ষারত্ব বা অলকালিনিটি পরীক্ষার পদ্ধতি:

সঠিক ফলাফল পেতে মনে রাখতে ভুলবেন না:

১. নিশ্চিত করুন যে শিশিটি পরিষ্কার আছে বা পরীক্ষার আগে শিশিটি ভালোভাবে ধুয়ে নিন।
২. রঙের মিল দেখার ত্রুটি এড়াতে অবশ্যই পরীক্ষিত শিশিটি সাদা ব্যাকগ্রাউন্ড এর উপর রাখুন।
৩. উৎস থেকে নমুনা সংগ্রহ করার পরপরই নমুনা পরীক্ষা করুন।

ব্যবহার পদ্ধতি:

জলের ক্ষারত্ব বা অলকালিনিটি'র পরিমান পরীক্ষা করার জন্য নির্দেশাবলী:

১. শিশিতে ৪ এমএল জল নিন
২. ২ ফোঁটা **অলকালিনিটি রিএজেন্ট ১** মেশান
৩. **অলকালিনিটি রিএজেন্ট ২** দিয়ে প্রশমন করুন
৪. রঙ পরিবর্তন না হওয়া পর্যন্ত ফোঁটা ফোঁটা ফেলতে থাকুন
৫. শিশিটির ছিপি বন্ধ করুন এবং জোরে জোরে ঝাঁকান
৬. ফলাফল = (ফোঁটার সংখ্যা X ১২) পিপিএম
৭. শুধুমাত্র প্রদত্ত **টিআরএম অ্যাকুয়াটেক অলকালিনিটি কালার কার্ড** থেকে শিশির রঙ মেলান

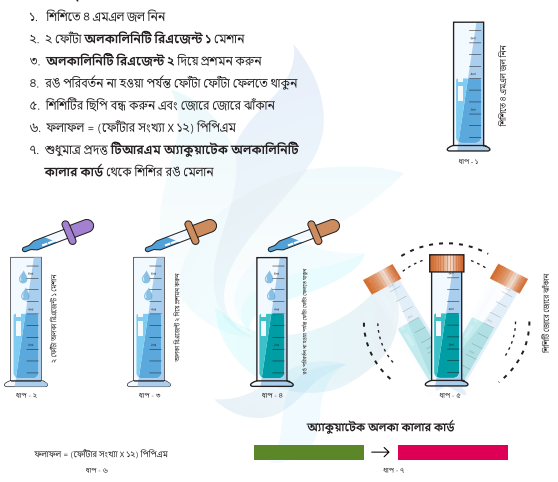

দ্রষ্টব্য: টিউবের খোলা প্রান্তে আঙুল ধরবেন না, কারণ এটি পরীক্ষার ফলাফলকে প্রভাবিত করতে পারে। রঙ বিকাশের জন্য ৫ মিনিট অপেক্ষা করুন। ক্ষারত্ব বা **অলকালিনিটি** টেস্ট কালার চার্টের সাথে পরীক্ষার সমাধানের সাথে মিল করে পরীক্ষার ফলাফল দেখুন।

ব্যবহার বিধি

জলের অ্যামোনিয়া পরীক্ষার পদ্ধতি:

সঠিক ফলাফল পেতে মনে রাখতে ভুলবেন না:

১. নিশ্চিত করুন যে শিশিটি পরিষ্কার আছে বা পরীক্ষার আগে শিশিটি ভালোভাবে ধুয়ে নিন।
২. রঙের মিল দেখার ত্রুটি এড়াতে অবশ্যই পরীক্ষিত শিশিটি সাদা ব্যাকগ্রাউন্ড এর উপর রাখুন।
৩. উৎস থেকে নমুনা সংগ্রহ করার পরপরই নমুনা পরীক্ষা করুন।

ব্যবহার পদ্ধতি:

জলের অ্যামোনিয়া'র পরিমান পরীক্ষা করার জন্য নির্দেশাবলী:

১. শিশিতে ৪ এমএল জল নিন
২. ৫ ফোঁটা **অ্যামোনিয়া রিএজেন্ট ১** মেশান
৩. ৫ ফোঁটা **অ্যামোনিয়া রিএজেন্ট ২** মেশান
৪. ৫ ফোঁটা **অ্যামোনিয়া রিএজেন্ট ৩** মেশান
৫. শিশিটির ছিপি বন্ধ করে ৫ সেকেন্ডের জন্য জোরে জোরে ঝাঁকান
৬. কয়েক (১০-১৫) মিনিট অপেক্ষা করুন
৭. শুধুমাত্র প্রদত্ত **টিআরএম অ্যাকুয়াটেক অ্যামোনিয়া কালার কার্ড** থেকে শিশির রঙ মেলান

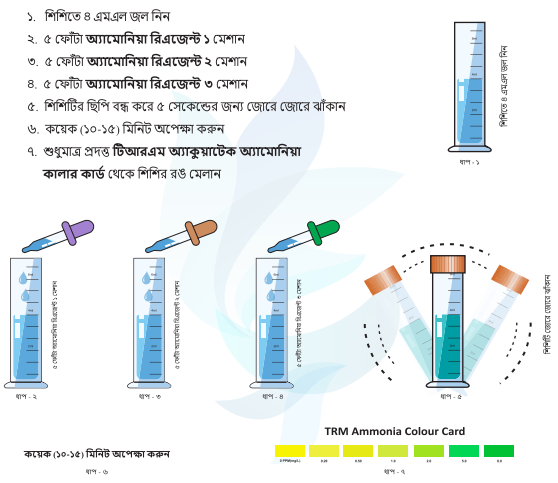

দ্রষ্টব্য: টিউবের খোলা প্রান্তে আঙুল ধরবেন না, কারণ এটি পরীক্ষার ফলাফলকে প্রভাবিত করতে পারে। রঙ বিকাশের জন্য (১০-১৫) মিনিট অপেক্ষা করুন। **অ্যামোনিয়া** টেস্ট কালার চার্টের সাথে পরীক্ষার সমাধানের সাথে মিল করে পরীক্ষার ফলাফল দেখুন।

ব্যবহার বিধি

জলের ডিস্‌ল্‌ভড অক্সিজেন'র পরীক্ষার পদ্ধতি:

সঠিক ফলাফল পেতে মনে রাখতে ভুলবেন না:

১. নিশ্চিত করুন যে শিশিটি পরিষ্কার আছে বা পরীক্ষার আগে শিশিটি ভালোভাবে ধুয়ে নিন।
২. রঙের মিল দেখার ত্রুটি এড়াতে অবশ্যই পরীক্ষিত শিশিটি সাদা ব্যাকগ্রাউন্ড এর উপর রাখুন।
৩. উৎস থেকে নমুনা সংগ্রহ করার পরপরই নমুনা পরীক্ষা করুন।

ব্যবহার পদ্ধতি:

জলের দ্রবীভূত অক্সিজেন বা ডিস্‌ল্‌ভড অক্সিজেন'র পরিমান পরীক্ষা করার জন্য নির্দেশাবলী:

১. শিশিতে ৪ এমএল জল নিন
২. ৪ ফোঁটা **ডিস্‌ল্‌ভড অক্সিজেন রিএজেন্ট ১** মেশান
৩. ৪ ফোঁটা **ডিস্‌ল্‌ভড অক্সিজেন রিএজেন্ট ২** মেশান
৪. শিশিটির ছিপি বন্ধ করে ৫ সেকেন্ডের জন্য জোরে জোরে ঝাঁকান
৫. কয়েক (৫) মিনিট অপেক্ষা করুন
৬. শুধুমাত্র প্রদত্ত **টিআরএমঅ্যাকুয়াটেক ডিস্‌ল্‌ভড অক্সিজেন কালার কার্ড** থেকে শিশির রঙ মেলান

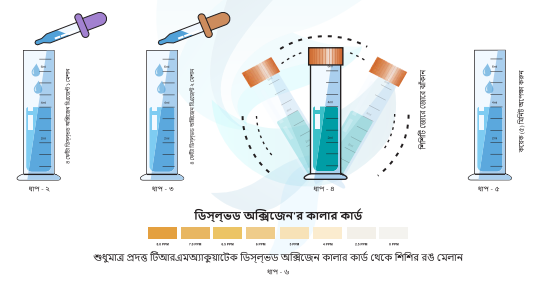

দ্রষ্টব্য: টিউবের খোলা প্রান্তে আঙুল ধরবেন না, কারণ এটি পরীক্ষার ফলাফলকে প্রভাবিত করতে পারে। রঙ বিকাশের জন্য ৫ মিনিট অপেক্ষা করুন। **ডিস্‌ল্‌ভড অক্সিজেন** টেস্ট কালার চার্টের সাথে পরীক্ষার সমাধানের সাথে মিল করে পরীক্ষার ফলাফল দেখুন।

ব্যবহার বিধি

জলের টোটাল হার্ডনেস পরীক্ষার পদ্ধতি:

সঠিক ফলাফল পেতে মনে রাখতে ভুলবেন না:

১. নিশ্চিত করুন যে শিশিটি পরিষ্কার আছে বা পরীক্ষার আগে শিশিটি ভালোভাবে ধুয়ে নিন।
২. রঙের মিল দেখার ত্রুটি এড়াতে অবশ্যই পরীক্ষিত শিশিটি সাদা ব্যাকগ্রাউন্ড এর উপর রাখুন।
৩. উৎস থেকে নমুনা সংগ্রহ করার পরপরই নমুনা পরীক্ষা করুন।

জলের টোটাল হার্ডনেস'র পরিমান পরীক্ষা করার জন্য নির্দেশাবলী:

১. শিশিতে ৪ এমএল জল নিন
২. ২ ফোঁটা **টোটাল হার্ডনেস রিএজেন্ট ১** মেশান
৩. ২ ফোঁটা **টোটাল হার্ডনেস রিএজেন্ট ২** মেশান
৪. শিশিটির ছিপি বন্ধ করে ৫ সেকেন্ডের জন্য জোরে জোরে ঝাঁকান
৫. **টোটাল হার্ডনেস রিএজেন্ট ৩** দিয়ে প্রশমন করুন
৬. রঙ পরিবর্তন না হওয়া পর্যন্ত ফোঁটা ফোঁটা ফেলতে থাকুন এবং কয়েক (৫) মিনিট অপেক্ষা করুন
৭. ফলাফল = (ফোঁটার সংখ্যা X ২.৫) পিপিএম এবং শুধুমাত্র প্রদত্ত **টিআরএম অ্যাকুয়াটেক টোটাল হার্ডনেস** কালার কার্ড থেকে শিশির রঙ মেলান

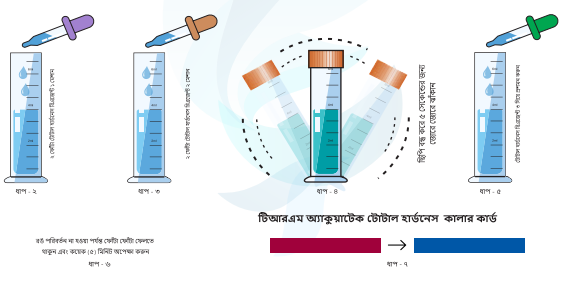

দ্রষ্টব্য: টিউবের খোলা প্রান্তে আঙুল ধরবেন না, কারণ এটি পরীক্ষার ফলাফলকে প্রভাবিত করতে পারে। রঙ বিকাশের জন্য ৫ মিনিট অপেক্ষা করুন। **টোটাল হার্ডনেস** টেস্ট কালার চার্টের সাথে পরীক্ষার সমাধানের সাথে মিল করে পরীক্ষার ফলাফল দেখুন।

মাস্টার ওয়াটার টেস্ট কিট - ৪ প্যারামিটার

পিএইচ, নাইট্রাইট, নাইট্রেট, ও আইরন

ব্যবহার বিধি

জলের পিএইচ পরীক্ষার পদ্ধতি:

সঠিক ফলাফল পেতে মনে রাখতে ভুলবেন না:

১. নিশ্চিত করুন যে শিশিটি পরিষ্কার আছে বা পরীক্ষার আগে শিশিটি ভালোভাবে ধুয়ে নিন।
২. রঙের মিল দেখার ত্রুটি এড়াতে অবশ্যই পরীক্ষিত শিশিটি সাদা ব্যাকগ্রাউন্ড এর উপর রাখুন।
৩. উৎস থেকে নমুনা সংগ্রহ করার পরপরই নমুনা পরীক্ষা করুন।

জলের পিএইচ'র পরিমান পরীক্ষা করার জন্য নির্দেশাবলী:

১. শিশিতে ৪ এমএল জল নিন
২. ৪ ফোঁটা **পিএইচ রিএজেন্ট ১** মেশান
৩. শিশিটির ছিপি বন্ধ করে ৫ সেকেন্ডের জন্য ঝাঁকান
৪. কয়েক (৫) মিনিট পর শুধুমাত্র প্রদত্ত **টিআরএম অ্যাকুয়াটেক পিএইচ** কালার কার্ড থেকে শিশির রঙ মেলান

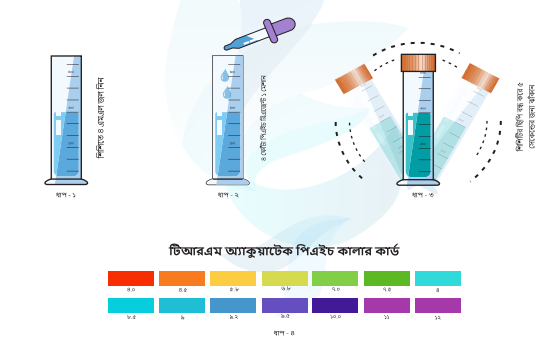

দ্রষ্টব্য: টিউবের খোলা প্রান্তে আঙুল ধরবেন না, কারণ এটি পরীক্ষার ফলাফলকে প্রভাবিত করতে পারে। রঙ বিকাশের জন্য ৫ মিনিট অপেক্ষা করুন। **পিএইচ** টেস্ট কালার চার্টের সাথে পরীক্ষার সমাধানের সাথে মিল করে পরীক্ষার ফলাফল দেখুন।

ব্যবহার বিধি

জলের নাইট্রাইট পরীক্ষার পদ্ধতি

সঠিক ফলাফল পেতে মনে রাখতে ভুলবেন না:

১. নিশ্চিত করুন যে শিশিটি পরিষ্কার আছে বা পরীক্ষার আগে শিশিটি ভালোভাবে ধুয়ে নিন।
২. রঙের মিল দেখার ত্রুটি এড়াতে অবশ্যই পরীক্ষিত শিশিটি সাদা ব্যাকগ্রাউন্ড এর উপর রাখুন।
৩. উৎস থেকে নমুনা সংগ্রহ করার পরপরই নমুনা পরীক্ষা করুন।

জলের নাইট্রাইট'র পরিমান পরীক্ষা করার জন্য নির্দেশাবলী:

১. শিশিতে ৪ এমএল জল নিন
২. ৪ ফোঁটা **নাইট্রাইট রিএজেন্ট ১** মেশান
৩. ৫ সেকেন্ডের জন্য ঝাঁকান
৪. ২ ফোঁটা ট্রা নাইট্রাইট রিএজেন্ট ২ মেশান
৫. শিশিটির ছিপি বন্ধ করে ২০ সেকেন্ডের জন্য জোরে জোরে ঝাঁকান
৬. ২-৫ মিনিট পর শুধুমাত্র প্রদত্ত **টিআরএম অ্যাকুয়াটেক নাইট্রাইট** কালার কার্ড থেকে শিশির রঙ মেলান

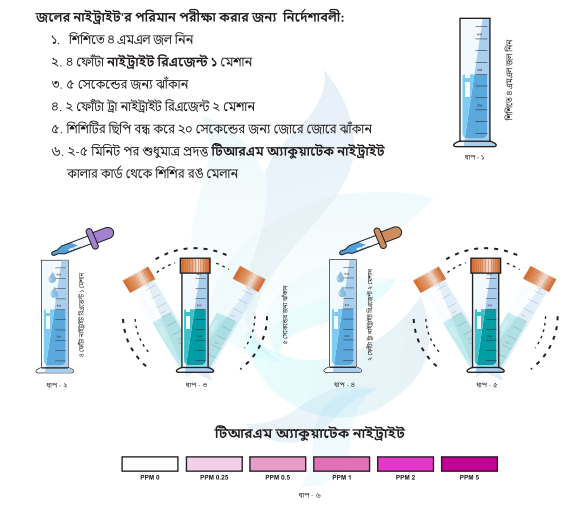

দ্রষ্টব্য: টিউবের খোলা প্রান্তে আঙুল ধরবেন না, কারণ এটি পরীক্ষার ফলাফলকে প্রভাবিত করতে পারে। রঙ বিকাশের জন্য ৫ মিনিট অপেক্ষা করুন। **নাইট্রাইট টেস্ট** কালার চার্টের সাথে পরীক্ষার সমাধানের সাথে মিল করে পরীক্ষার ফলাফল দেখুন।

ব্যবহার বিধি

জলের নাইট্রেট পরীক্ষার পদ্ধতি

সঠিক ফলাফল পেতে মনে রাখতে ভুলবেন না:

১. নিশ্চিত করুন যে শিশিটি পরিষ্কার আছে বা পরীক্ষার আগে শিশিটি ভালোভাবে ধুয়ে নিন।
২. রঙের মিল দেখার ত্রুটি এড়াতে অবশ্যই পরীক্ষিত শিশিটি সাদা ব্যাকগ্রাউন্ড এর উপর রাখুন।
৩. উৎস থেকে নমুনা সংগ্রহ করার পরপরই নমুনা পরীক্ষা করুন।

জলের নাইট্রেট'র পরিমান পরীক্ষা করার জন্য নির্দেশাবলী:

১. শিশিতে ৪ এমএল জল নিন
২. ৫ ফোঁটা **নাইট্রেট রিএজেন্ট ১** মেশান
৩. ৫ ফোঁটা **নাইট্রেট রিএজেন্ট ২** মেশান
৪. ৫ ফোঁটা **নাইট্রেট রিএজেন্ট ৩** মেশান
৫. শিশিটির ছিপি বন্ধ করে ২০ সেকেন্ডের জন্য জোরে জোরে ঝাঁকান
৬. কয়েক (৫) মিনিট অপেক্ষা করুন
৭. শুধুমাত্র প্রদত্ত **টিআরএম অ্যাকুয়াটেক নাইট্রেট কালার কার্ড** থেকে শিশির রঙ মেলান

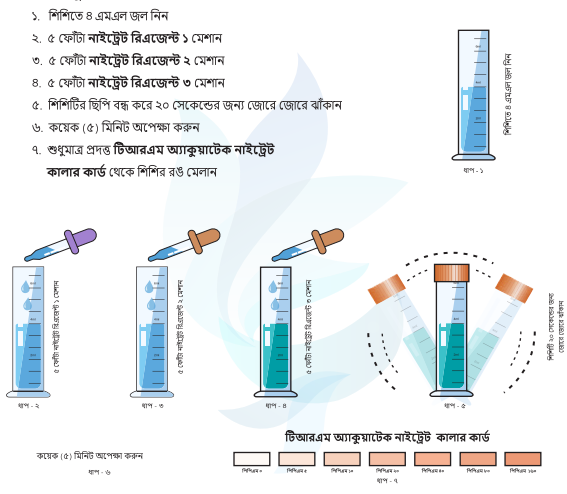

দ্রষ্টব্য: টিউবের খোলা প্রান্তে আঙুল ধরবেন না, কারণ এটি পরীক্ষার ফলাফলকে প্রভাবিত করতে পারে। রঙ বিকাশের জন্য ৫ মিনিট অপেক্ষা করুন। **নাইট্রেট** টেস্ট কালার চার্টের সাথে পরীক্ষার সমাধানের সাথে মিল করে পরীক্ষার ফলাফল দেখুন।

ব্যবহার বিধি

জলের আইরন পরীক্ষার পদ্ধতি:

সঠিক ফলাফল পেতে মনে রাখতে ভুলবেন না:

১. নিশ্চিত করুন যে শিশিটি পরিষ্কার আছে বা পরীক্ষার আগে শিশিটি ভালোভাবে ধুয়ে নিন।
২. রঙের মিল দেখার ত্রুটি এড়াতে অবশ্যই পরীক্ষিত শিশিটি সাদা ব্যাকগ্রাউন্ড এর উপর রাখুন।
৩. উৎস থেকে নমুনা সংগ্রহ করার পরপরই নমুনা পরীক্ষা করুন।

জলের আইরন'র পরিমান পরীক্ষা করার জন্য নির্দেশাবলী:

১. শিশিতে ৪ এমএল জল নিন
২. ৪ ফোঁটা আইরন রিএজেন্ট ১ মেশান
৩. ৫ সেকেন্ডের জন্য ঝাঁকান
৪. ৪ ফোঁটা আইরন রিএজেন্ট ২ মেশান
৫. ৫ সেকেন্ডের জন্য ঝাঁকান
৬. ৪ ফোঁটা আইরন রিএজেন্ট ৩ মেশান
৭. শিশিটির ছিপি বন্ধ করে ১০ সেকেন্ডের জন্য জোরে জোরে ঝাঁকান
৮. ২-৫ মিনিট পর শুধুমাত্র প্রদত্ত **টিআরএম অ্যাকুয়াটেক আইরন কালার কার্ড** থেকে শিশির রঙ মেলান

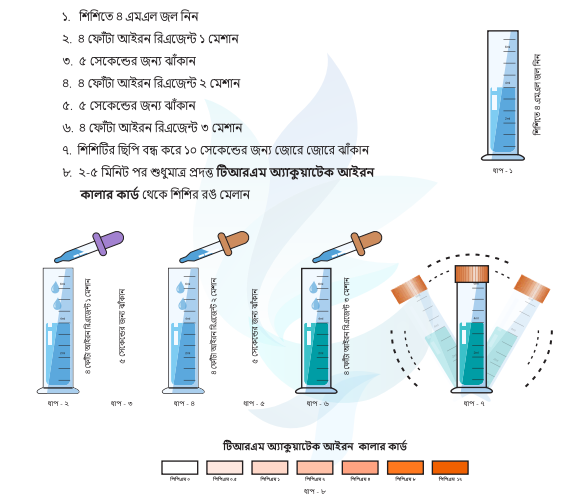

দ্রষ্টব্য: টিউবের খোলা প্রান্তে আঙুল ধরবেন না, কারণ এটি পরীক্ষার ফলাফলকে প্রভাবিত করতে পারে। রঙ বিকাশের জন্য ৫ মিনিট অপেক্ষা করুন। **আইরন** টেস্ট কালার চার্টের সাথে পরীক্ষার সমাধানের সাথে মিল করে পরীক্ষার ফলাফল দেখুন।